COMUNICATO STAMPA A Roma stiliste e bloggers per la terza edizione del Fashion Connection Lounge Sabato 4 marzo si è svolta a Roma la terza edizione del Fashion Connection Lounge di StyleBook, manifestazione dedicata alla valorizzazione dei giovani talenti del fashion design. Grande successo per questa edizione tutta al femminile, con otto stiliste che hanno presentato le loro creazioni davanti a un pubblico numerosissimo che ha affollato l'OS Club, sede dell'evento per il secondo anno consecutivo, e naturalmente davanti alle blogger che hanno intervistato le designer al termine di ogni mini-show in passerella, secondo il consolidato format della manifestazione.

Sotto la direzione artistica di Federica Bernardini, le otto stiliste si sono ispirate a quello che è stato il filo conduttore della serata, il Tao, l'antica filosofia cinese che vede i principi opposti e complementari dello Yin e Yang come fondamento del flusso vitale e del processo di mutamento e divenire di tutte le cose. Le designer sono Myriam Lo Prete, Valentina Pagliacci, Pinda Kida, Harriet Lind, Emanuela Zanchetta (Ela), Maria Cristina Vespaziani, Lucrezia Rinaldi e Marcella Milano.

Quest'anno la sfilata ha avuto una presentatrice eccezionale, che ha saputo regalare momenti di forte emozione, Elena Travaini, ballerina affetta da una grave disabilità visiva, diventata nota al grande pubblico per la sua partecipazione come ospite a Ballando con le Stelle 2016.

Ad animare la serata, con domande volte ad esplorare la creatività delle designer, è stato un gruppo di blogger coordinate da Claudia Giordano: Michaela Abati. Laura Limone, Alessia Aleo e Chiara Angiolino. Oltre a loro, altre blogger erano presenti come attente spettatrici: Beba Iacobelli, Alessandra Oliva, Marilina Curci, Giulia D'Eusanio, Antela Muçia e Francesca Pallone.

Fashion Connection Lounge è un format ideato da StyleBook (www.stylebook.it), social network della moda e associazione culturale attiva nel favorire l'incontro e la collaborazione tra artisti ed operatori appartenenti a campi creativi diversi, con particolare attenzione alla moda, al design e alla fotografia.

Fashion Connection Lounge 3.0 - Designers vs Bloggers

Direzione artistica e regia della sfilata: Federica Bernardini

Assistente alla regia: Raffaele Stoico

Make-up: Anastasia Arena e Marta Staglianò

Fotografie: Martina Mammola

Comunicazione: David Cirese

Partner:

NIBI: Neri Italiani - Black Italians

Blindly Dancing - Danzare ad occhi chiusi

A SEGUIRE, LE DESCRIZIONI DELLE COLLEZIONI

COMUNICATO STAMPA

A Roma stiliste e bloggers per la terza edizione del Fashion Connection Lounge

Sabato 4 marzo si è svolta a Roma la terza edizione del Fashion Connection Lounge di StyleBook, manifestazione dedicata alla valorizzazione dei giovani talenti del fashion design. Grande successo per questa edizione tutta al femminile, con otto stiliste che hanno presentato le loro creazioni davanti a un pubblico numerosissimo che ha affollato l'OS Club, sede dell'evento per il secondo anno consecutivo, e naturalmente davanti alle blogger che hanno intervistato le designer al termine di ogni mini-show in passerella, secondo il consolidato format della manifestazione.

Sotto la direzione artistica di Federica Bernardini, le otto stiliste si sono ispirate a quello che è stato il filo conduttore della serata, il Tao, l'antica filosofia cinese che vede i principi opposti e complementari dello Yin e Yang come fondamento del flusso vitale e del processo di mutamento e divenire di tutte le cose. Le designer sono Myriam Lo Prete, Valentina Pagliacci,

Pinda Kida, Harriet Lind, Emanuela Zanchetta (Ela), Maria Cristina Vespaziani, Lucrezia Rinaldi e Marcella Milano.

Quest'anno la sfilata ha avuto una presentatrice eccezionale, che ha saputo regalare momenti di forte emozione, Elena Travaini, ballerina affetta da una grave disabilità visiva, diventata nota al grande pubblico per la sua partecipazione come ospite a Ballando con le Stelle 2016.

Ad animare la serata, con domande volte ad esplorare la creatività delle designer, è stato un gruppo di blogger coordinate da Claudia Giordano: Michaela Abati. Laura Limone, Alessia Aleo e Chiara Angiolino. Oltre a loro, altre blogger erano presenti come attente spettatrici: Beba Iacobelli, Alessandra Oliva, Marilina Curci, Giulia D'Eusanio, Antela Muçia e Francesca Pallone.

Fashion Connection Lounge è un format ideato da StyleBook (www.stylebook.it), social network della moda e associazione culturale attiva nel favorire l'incontro e la collaborazione tra artisti ed operatori appartenenti a campi creativi diversi, con particolare attenzione alla moda, al design e alla fotografia.

Fashion Connection Lounge 3.0 - Designers vs Bloggers

Direzione artistica e regia della sfilata: Federica Bernardini

Assistente alla regia: Raffaele Stoico

Make-up: Anastasia Arena e Marta Staglianò

Fotografie: Martina Mammola

Comunicazione: David Cirese

Partner:

NIBI: Neri Italiani - Black Italians

Blindly Dancing - Danzare ad occhi chiusi

A SEGUIRE , LE DESCRIZIONI DELLE COLLEZIONI E FOTOGRAFIE DI LIBERO USO

{youtube}c8r1wGZnGrE{/youtube}

DESIGNER

Myriam Lo Prete

Affascinata dalle culture e dai popoli stranieri, ha presentato la collezione Reborn, ispirata al folk coreano e ad uno shooting del noto fotografo Paolo Roversi. La luce algida, i soggetti consapevoli del proprio corpo, i colori terrosi si mescolano con la tradizione orientale per modificarla nella sua identità. Contrasti di tessuti per esaltare o avvolgere il corpo,

sovrapposizioni di leggerezze e geometrie. Il ricamo tradizionale (Nubi) e il patchwork (Pojagi) vengono reinterpretati per dare luce ad un incontro tra cultura Orientale ed Occidentale.

Fashion Connection

Fashion Connection
www.stylebook.it

Fashion Connection
www.stylebook.it

Fashion Connection Lounge 3.0 (foto e video)
Sabato 11 Marzo 2017 11:01

Fashion Connection Lounge 3.0 (foto e video)
Sabato 11 Marzo 2017 11:01

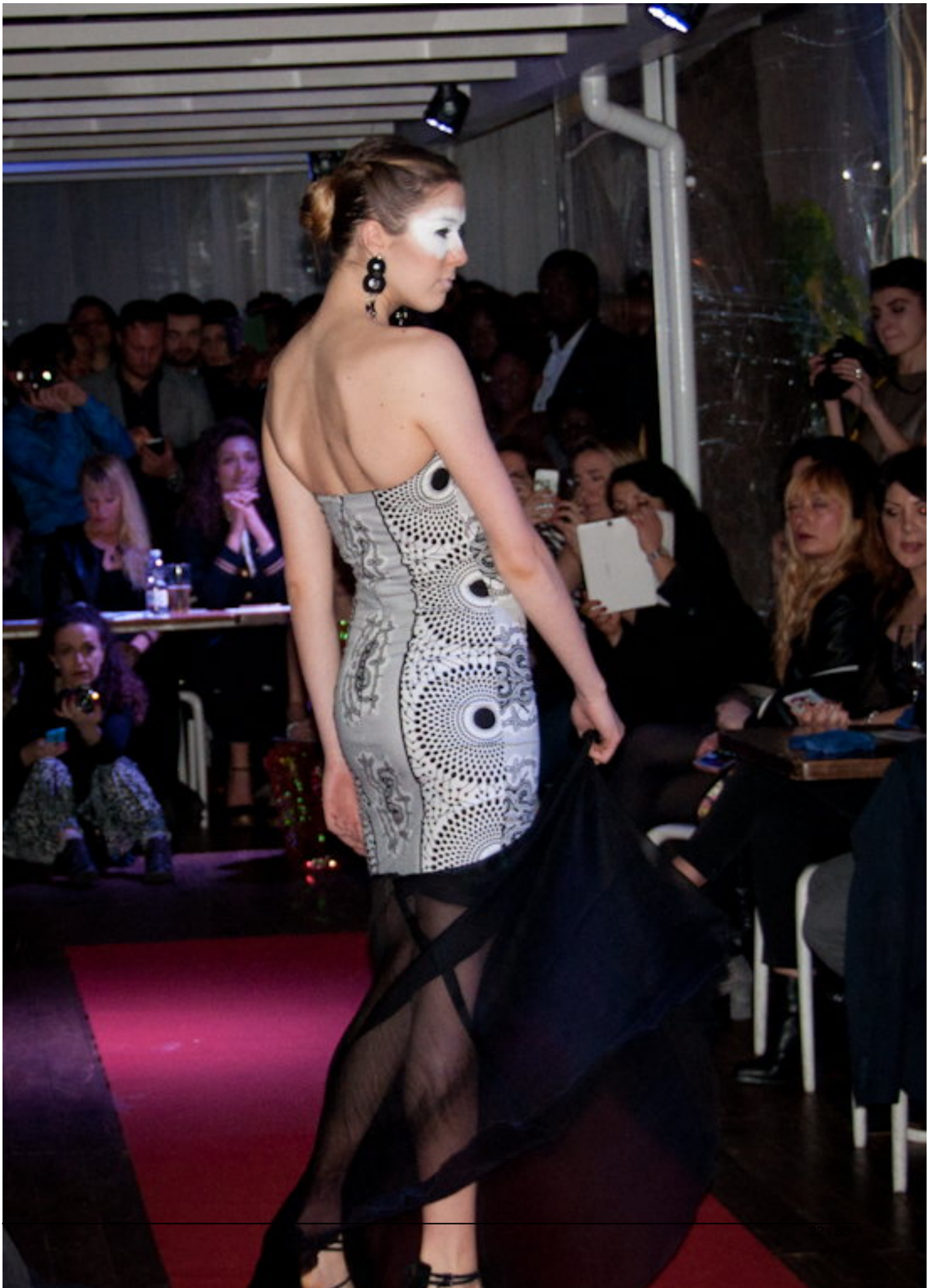

Fashion Connection
www.stylebook.it

Fashion Connection
www.stylebook.it

[illegible] Radio

Fashion Connection
www.stylebook.it

Fashion Connection
www.stylebook.it

[illegible]

Fashion Connection Lounge 3.0 (foto e video)
Sabato 11 Marzo 2017 11:01

[illegible] la

Marcella Milano

MARCELLA MILANO

MARCELLA MILANO

MARCELLA MILANO

Elena Travaini - - - - - - -

Fashion Connection
www.stylebook.it

CONNECTION LOUNGE

CONNECTION
LOUNGE

CONNECTION
LOUNGE

Blogger - - - - - - - - - -

Claudia Giordano (coordinatrice)

Chiara Angiolino

Laura Limone

Alessia Aleo

Michaela Abati e Laura Limone

Claudia Giordano

Laura Limone e Claudia Giordano