Quest'anno, oltre al fashion design, Forte in Fashion ha dato spazio anche alla fotografia di moda. Gli ospiti della serata, accolti con un drink di benvenuto offerto da Banfi, sponsor della manifestazione e punto di riferimento per chiunque al mondo si occupi di produzione vitivinicola, in attesa della sfilata hanno potuto visitare la mostra collettiva di venti giovani autori dell'ISFCI, l'Istituto Superiore di Fotografia e Comunicazione Integrata di Roma. [FOTO BANFI] Tra i partner della manifestazione l'associazione NIBI (Neri Italiani-Black Italians) che ha presentato la stilista Pinda Kida, originaria del Mali, facendo della sfilata non solo un momento glamour ma anche un'occasione per affrontare tematiche sociali come l'integrazione e il multiculturalismo.

[?? FOTO PINDA +FEDY + Abito Stoico]

Grandissimo l'interesse che Forte in Fashion ha suscitato sui social network, con venticinque fashion blogger che hanno partecipato come media partner seguendo e raccontando tutte le fasi della manifestazione, e con migliaia di spettatori che hanno assistito alla sfilata conclusiva trasmessa in diretta su Facebook. Oltre a questo, hanno parlato della manifestazione importanti testate di rilevanza nazionale, come Il Sole 24 Ore e Il Messsaggero.

[VIDEO 1-2]

[VIDEO 2-2]

La manifestazione Forte in Fashion è ormai un appuntamento fisso dell'estate portercolese, con il duplice scopo di incrementare l'offerta di intrattenimento artistico di alto livello per il turismo dell'Argentario e al tempo stesso di fornire ai giovani talenti della moda una grande opportunità di visibilità e di crescita professionale.

Prima di passare alle foto della sfilata, vogliamo ringraziare tutti quelli che hanno contribuito alla realizzazione dell'evento, in primo luogo la Pro Loco di Porto Ercole e il presidente Anselmo

Sabatini, insieme a tutta l'amministrazione comunale. E poi lo staff di StyleBook, i collaboratori, le blogger e le splendide modelle che hanno indossato con classe ed eleganza le creazioni delle cinque designer:

[FOTO Anselmo + Fabiana]

[FOTO Fabiana +Arienti]

Direzione artistica e regia: Federica Bernardini

Ufficio stampa e comunicazione: David Cirese/Carlo Max

Assistenti alla regia: Raffaele Stoico, Luca Micheluccini

Assistente alla comunicazione: Claudia Giordano

Make-up director: Anastasia Arena

Contributi audio/video: Visual Frequency Lab

Fotografie: Andrea Sinibaldi

Sponsor: Banfi

Partner: NIBI, ISFCI

Vediamo allora qualcosa di più sulle cinque stiliste presentate al pubblico quest'anno. Due di loro, Hilda Falati e Pinda Kida, hanno già sfilato per StyleBook negli anni passati mentre le altre, Vanessa Foglia, Barbara Iacobucci e Raffaella La Rocca, sono new entry della scuderia del social network della moda.

Vanessa Foglia – Abitart - Da sempre lo stile di Vanessa Foglia si distingue per un complesso uso della geometria dei tessuti, da una scelta armonica dei colori e dalla cura del dettaglio. Per questa occasione la stilista ha presentato alcuni abiti della collezione Sinestesia, estrapolati dalla Linea Poesia e dalla Linea Quadro: la prima è realizzata in georgette floreale giallo e crepe fantasia, con piccoli inserti, micro pois e righe lurex che completano ed impreziosiscono i capi. La linea Quadro, invece, è realizzata in creponne floreale su base bianca e tessuto in raso lucido caratterizzato dal simbolo del sole, con disegni realizzati su tessuti dipinti direttamente dalla stilista.

Hilda Falati - Stilista rumena dal cuore italiano, Hilda ha lanciato il suo brand Hilda Falati Couture nella primavera del 2016 e, in occasione di Forte in Fashion, ha portato in passerella una selezione di abiti ispirati all'amore: l'amore per il proprio lavoro, per la vita, per le persone care. Un omaggio al sentimento più nobile di tutti che prende forma attraverso abiti dall'allure chic e raffinata com'è nello stile della designer, caratterizzati da un mix di tessuti contrastanti, come simbolo delle diverse sfumature dell'amore: jacquard e cady, seta e velluto, ma anche broccato e metallo rappresentano così le diverse anime di un sentimento universale.

Barbara Iacobucci - Da sempre affascinata dal racconto insito in ogni capo, per la sfilata Forte in Fashion Barbara Iacobucci ha scelto di narrare uno speciale racconto-collezione ispirato a Frida Kahlo. Attraverso il racconto visivo dei capi e dei tessuti, narra le emozioni che i quadri della famosa pittrice le hanno trasmesso. Gli abiti della collezione sono caratterizzati da disegni dipinti a mano e da ricami che richiamano i colori dell'artista: tessuti come seta, raso, organza, pizzo e chiffon danno vita a forme, tagli e volumi sobri e lineari, perfetti per ogni occasione.

Pinda Kida - Stilista maliana, Pinda da sempre basa la sua creatività sulla contaminazione dei colori della sua Africa, con tagli e stili occidentali, ma utilizzando tessuti rigorosamente etnici e super leggeri come il Bagolan – dalla trama di cotone – e il Basiae, caratteristico per il suo colore rosso intenso. Per la sfilata Forte in Fashion, Pinda ha presentato la sua Woman Collection dedicata a tutte le donne che vogliono sentirsi uniche, solari e sofisticate: una selezione di abiti caratterizzata da tanto colore e da un'anima cosmopolita che dimostra come la tradizione del Mali non sia soltanto folklore, ma moda integrata e condivisibile.

Raffaella La Rocca - Raffaella La Rocca nasce respirando la magica aria del golfo di Napoli e per questo ama definirsi "la stilista del Vesuvio": in occasione della sfilata Forte in Fashion ha presentato la sua collezione di abiti d'alta moda dall'evocativo nome "Explosion". Si tratta di abiti sensuali, dalla linea minimalista, ma di gran carattere. Tessuti pregiati come sete, organza, duchesse, ecopelle e suggestivi stampati si fondono con ricami di materie plastiche tagliati a laser. Piume, cristalli, paillettes e rouches impreziosiscono il tutto, alternandosi attraverso una varietà di colori ispirati alla sua terra.

Eccoci ancora una volta a raccontare la bellissima esperienza di **Forte in Fashion**, la manifestazione di moda che noi di
StyleBook
abbiamo organizzato per il secondo anno consecutivo all'
Argentario
, con il prezioso contributo della Pro Loco di Porto Ercole e il patrocinio del Comune di Monte Argentario.

Sabato 26 agosto, nell'incantevole cornice di **Forte Stella**, fortificazione spagnola del Cinquecento che domina il mare da un'altura nei pressi di
Porto Ercole
, si è svolta con grande successo la
sfilata
conclusiva della manifestazione. La terrazza della fortezza, con una spettacolare veduta panoramica della costa dell'Argentario, ha ospitato la sfilata di
cinque giovani fashion designer
, tutte donne, scelte dalla direttrice di StyleBook Federica Bernardini: in passerella le creazioni di Vanessa Foglia (Abitart), Hilda Falati, Barbara Iacobucci, Pinda Kida e Raffaella La Rocca.

Quest'anno, oltre al **fashion design**, Forte in Fashion ha dato spazio anche alla **fotografia di moda** . Gli
ospiti della serata, accolti con un drink di benvenuto offerto da
Banfi
, sponsor della manifestazione e punto di riferimento per chiunque al mondo si occupi di produzione vitivinicola, in attesa della sfilata hanno potuto visitare la
mostra collettiva
di venti giovani autori dell'
ISFCI
, l'Istituto Superiore di Fotografia e Comunicazione Integrata di Roma.

FORTE IN FASHION 2017
www.stylebook.it

FORTE IN FASHION 2017

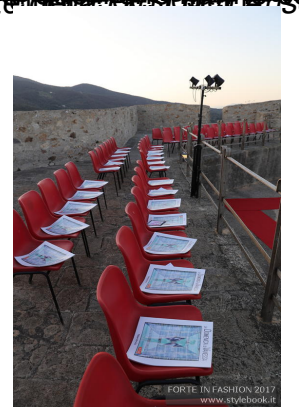
FORTE IN FASHION 2017
www.stylebook.it

FORTE IN FASHION 2017
www.stylebook.it

FORTE IN FASHION 2017
www.stylebook.it

Federica Bernardini (al centro) accompagna lo staff di Abitart

FORTE IN FASHION 2017
www.stylebook.it

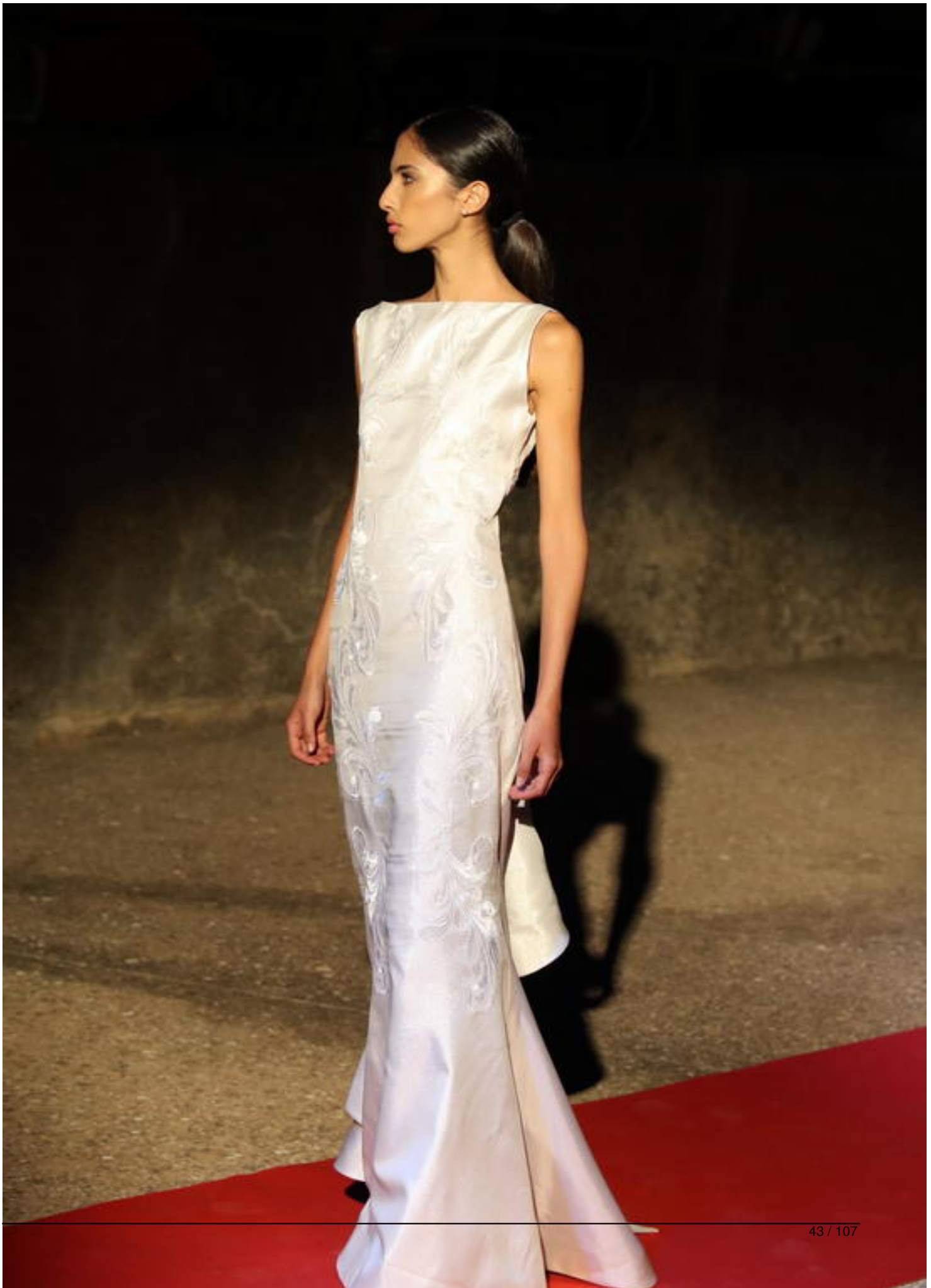

FORTE IN FASHION 2017
www.stylebook.it

FORTE IN FASHION 2017
www.stylebook.it

FORTE IN FASHION 2017
www.stylebook.it

FORTE IN FASHION 2017
www.stylebook.it

FORTE IN FASHION 2017
www.stylebook.it

FORTE IN FASHION 2017
www.stylebook.it

[illegible]

FORTE IN FASHION 2017
www.stylebook.it

FORTE IN FASHION 2017
www.stylebook.it

FORTE IN FASHION 2017
www.stylebook.it

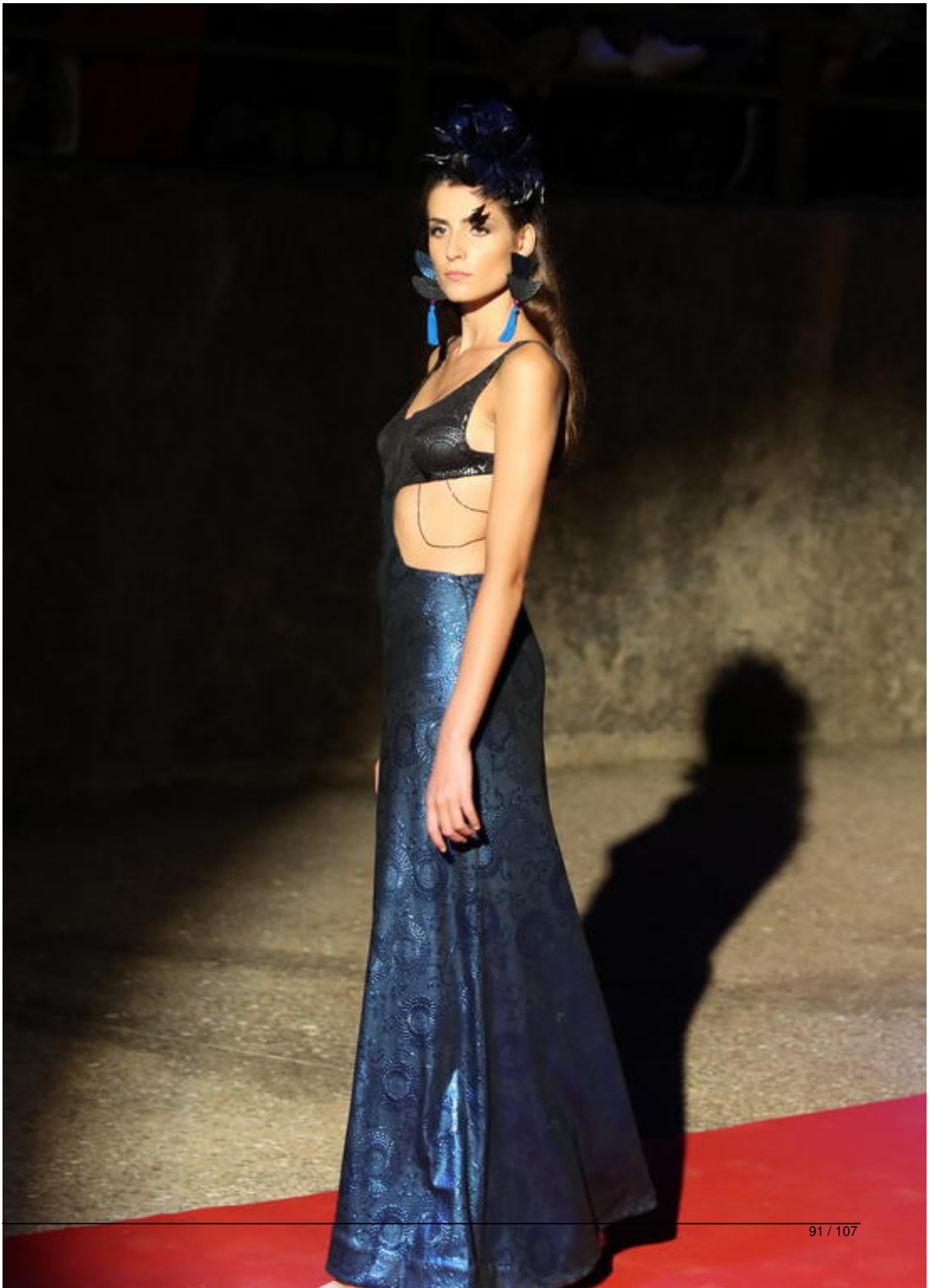

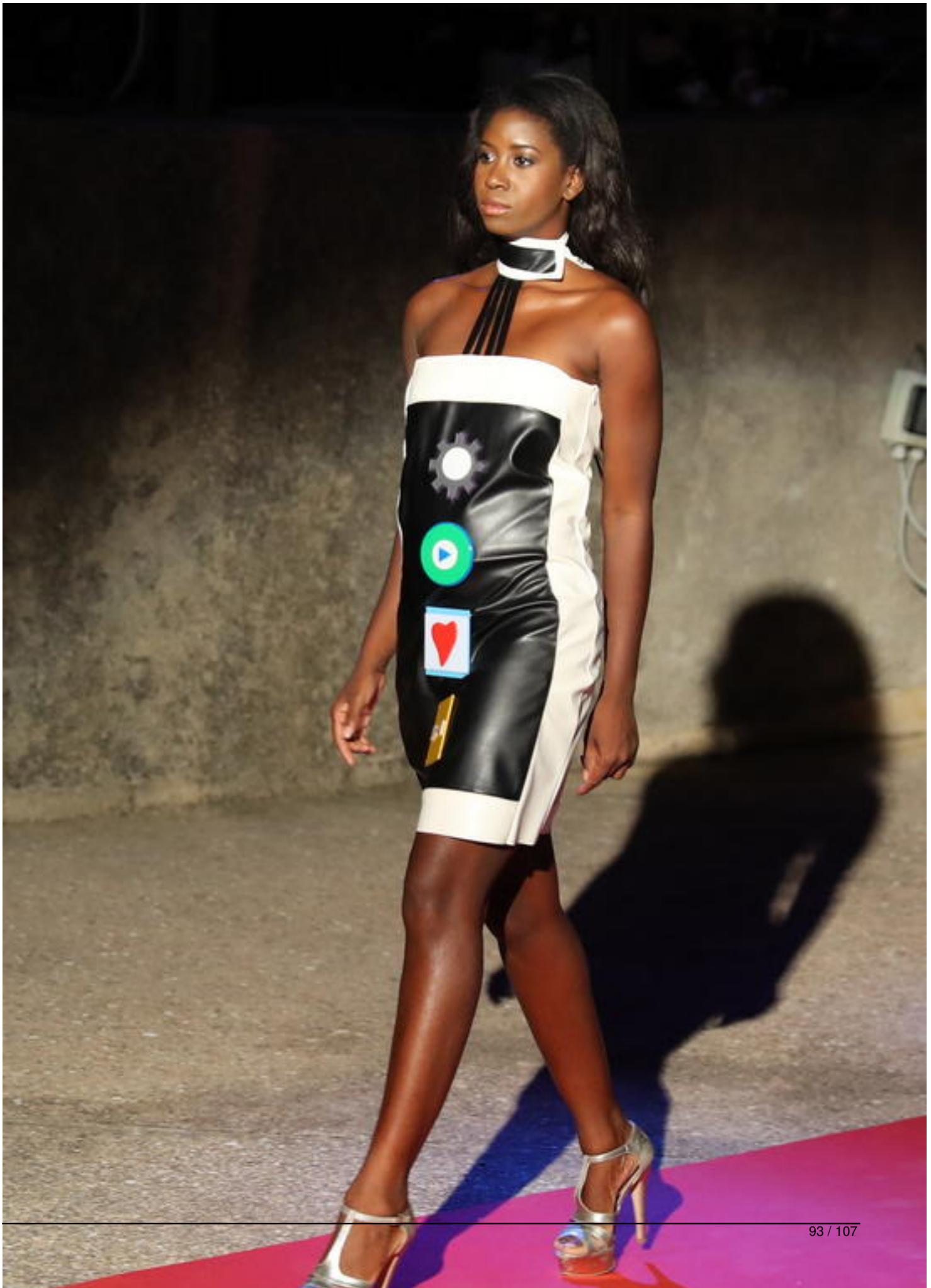

Raffaella La Rocca e Federica Bernardini

Raffaella Bocca -

FORTE IN FASHION 2017
www.stylebook.it

FORTE IN FASHION 2017
www.stylebook.it

FORTE IN FASHION 2017
www.stylebook.it